

THE POST OFFICE ACT 1899
 Section 261
 Whoever fraudulently
 cancels, alters, or
 otherwise falsifies
 any postage stamp
 or postage meter
 stamp, or uses any
 such cancelled, altered,
 or falsified stamp
 or meter stamp for
 the purpose of
 defrauding the
 Government, shall
 be liable to
 imprisonment for
 term not exceeding
 three years, or
 with fine which
 may extend to
 five hundred
 rupees, or with
 both.

Whoever fraudulently
 cancels, alters, or
 otherwise falsifies
 any postage stamp
 or postage meter
 stamp, or uses any
 such cancelled, altered,
 or falsified stamp
 or meter stamp for
 the purpose of
 defrauding the
 Government, shall
 be liable to
 imprisonment for
 term not exceeding
 three years, or
 with fine which
 may extend to
 five hundred
 rupees, or with
 both.

Kanika Das Gupta
 Saurti

Registrar of Alipore at Alipore,
 Dist. 24-Parganas.

Registrar of Alipore at Alipore,
 Dist. 24-Parganas.

॥ পাটিশান দলিল ॥

১ম পক্ষ :-

শ্রীমতী শান্তি সেন, পিতা
 মৃত ঔপেন্দ্র চন্দ্র সেন,
 জাতি হি-দু, পেশা চাকুরী,
 মাং ২৮নং, কালিবাড়া লেন,
 থানা মাদনপুর, কলিকাতা- ৩২.
 জেলা ২৪ পরগণা।

২য় পক্ষ :-

শ্রীমত কনিকা সেন, বর্তমানে দাশপুত
 পিতা মৃত ঔপেন্দ্র চন্দ্র সেন, পুত্রী
 শ্রী সেন-কুমার দাশপুত, জাতি হি-দু
 পেশা চাকুরী, মাং ২৮নং, কালিবাড়ালেন,
 থানা মাদনপুর, কলিকাতা- ৩২.
 জেলা ২৪ পরগণা।

কস্য পাটিশান বা বন্টন নামা পত্র যিদং কার্যক্রমে :-

জিলা ২৪ পরগণা, থানা মাদন টোলিগড়া, বর্তমানে মাদনপুর, ২৮নং, কালিবাড়া
 লেন, প্রেসিডেন্সি ভুক্ত এমি ও উদবস্থিত ১ ওলা বঙ্গ বাড়া ওত্র বন্টননামার

For HI-RISE APARTMENT-MAKERS PVT. LTD.

Director

1620

Si P.K. Ghosh
Plaster Alipore

2/- only

NO. 1620 Rs = 2/-
NO. 1621 Rs = 0 SOP
NO. 1622 Rs = 0 SOP
Rs = 3/-

9.8.76



Application for Registration as
M. or F.M. on the
day of August 1976 at the Office of
the Joint Sub-Registrar, Alipore at
Alipore by Sh. P.K. Ghosh
Executant of Claimant or attorney

Sastri Sa.

Wife of Sh. P.K. Ghosh
Son/Wife of Sh. P.K. Ghosh
Ten of 28 K. Labari
Thana Madhabpur
District 24 Parganas
By Sh. P.K. Ghosh

Registrar of Alipore at Alipore
Dist. 24-Parganas

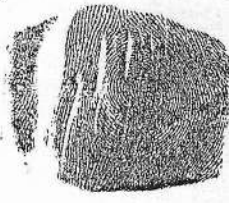

3976 Sastri Sa.

Kanika Das Gupta

3977

Wife of Sh. P.K. Ghosh
Thana Madhabpur
District 24 Parganas
By Sh. P.K. Ghosh

Pankaj Kumar Ghosh
Plaster Alipore

Registrar of Alipore at Alipore
Dist. 24-Parganas

Handwritten signature or initials at the bottom right.



Santi Sa.

Ranika Das Gupta

২.
বিস্তৃত সম্পত্তি হচ্ছে। উক্ত পত্রের পরিচয় 'ক' উপশীর্ষে বিশেষভাবে
বর্ণিত হইল।

উক্ত উপশীর্ষে বর্ণিত সম্পত্তি আমরা দুই পক্ষ চাকুরিয়া ব্যাংক কোনো
নিবাসী শ্রী জ্ঞান শরণ চক্রবর্তীর নিকট হইতে ১৯৫২ সনের ২৭ নভেম্বর বাংলা
তার ১০৫১ সনের ১১ই পুহায়ণ কথবেশ ৪ চারি কাঠা জমি ও তদুপস্থিত
পাকা ১ কাঠা বাড়ী নং ১১৫০০, এনার হাতের পাঁচশত টাকায় তুল্যরূপে খরিদ
করিয়া উক্ত কোবানার তারিখ হইতে বসবাস করিতেছি। বর্তন নামের ২য়
পুত্র কনিকা কোবানার পর বিবাহ করিয়া বর্তমানে কনিকা সেনের স্থানে
কনিকা দাশগুপ্ত হইয়াছে। উক্ত প্রমিষের ডুট একতলা বাড়ী অ্যাণ্ড গোট, এবং
২ জনের পক্ষে বসবাস করিবার স্থানাভাব হেতু আমরা উক্ত প্রমিষের দ্বারা

For HI-RISE APARTMENT MAKERS PVT. LTD.

Director



50 nP

Kanika Das Gupta
Kanika Das Gupta

৩.

উক্ত প্রেমিগণের পরিমাণ করা হয় যা একটি নকশা থেকে করা হয় তিন ভাগে ভাগ
 করা হয়। উক্ত নকশার 'এ' চিহ্নিত ভূমি যা সাধারণ বর্ণে এ রাজ্যে হইয়াছে
 উহার পরিমাণ ১ এক কাঠা পনের ছটাক চৌদ্দ স্কোয়ার ফুট। উক্ত পাকা
 একতলা বাড়ী উক্ত 'ক' চিহ্নিত ভূমির ওন্দরে অবস্থিত 'বি' চিহ্নিত ভূমি
 যা সাধারণ নকশায় কমন রং এ রাজ্যে হইয়াছে উহা কালী বাড়ী লেন সংলগ্ন
 ভূমি এবং উহার ক্ষেত্রফল এককাঠা নয় ছটাক পাঁচ স্কোয়ার ফুট বটে।
 নকশায় 'সি' চিহ্নিত ভূমির পরিমাপ নকশার পূর্ব পশ্চিম বোক ৩৫ ফুট প্রশস্ত
 ফুট ও প্রান্তের দৈর্ঘ্য বোক ৫৭ ফুট যা সাধারণ নকশায় হরিদ্রা বর্ণে চিহ্নিত হইল।
 উহা কমন প্যাসেঞ্জ রুপ ব্যবহৃত হইতে বালিয়া আমরা সিদ্ধান্ত করিয়াছি।
 রাজ্য সংলগ্ন 'বি' চিহ্নিত ফাঁকা জায়গায় একখানি ছোট বাড়ী নির্মিত হইতে পারে।
 বর্তমান পাকা বাড়ীতে মাত্র ২ খানা শয়ন ঘর আছে। দ্বিতীয় পর্য্যায় প্রায়তা কনিষ্ঠ
 পক্ষে ৪ খানা ঘর প্রায়ী সহ বসবাসের সুবিধা বিধায় উক্ত পাকা বাড়ী ২ ঘ

For HI-RISE APARTMENT MAKERS PVT. LTD.
[Signature]
 Director

Janti Sra -
Kanika Das Gupta

৪.

২য় পরকে ছাড়া দিয়া ১ম পর্যায় প্রায় ১০০০০ সেনা মকায় 'বি' চিহ্নিত ভূমি
নিয়ে সীকৃত হইলেন। কাজেই ১ম পর্যায় প্রায় ১০০০০ সেনা মকায়
'বি' চিহ্নিত ভূমি ও ৩০ বি চিহ্নিত রাস্তার অর্ধাংশ প্রাপ্ত হইলেন। ২য় পর্যায়
কানিকা সেনা বর্তমানে দশপুস্ত মকায় 'এ' চিহ্নিত ভূমি এবং উদপরি স্থত ১ এক
তলা পাকা বাড়ী ও কানিকা সেনা মকায় 'সি' চিহ্নিত ভূমির অর্ধাংশ প্রাপ্ত
হইলেন। 'এ' চিহ্নিত ভূমির ক্ষেত্রফল 'বি' চিহ্নিত ভূমি ক্ষেত্রফল হইতে প্রায়
দুই হাজার বেশী বি চিহ্নিত ভূমি রাস্তা মনো হওয়ায় মনো 'এ ও বি' চিহ্নিত
ভূমির মনো মনো অর্ধাংশ সহ মূল্য প্রতি হাণ্ডে ৪০০০ টাকা আক্যস্ত কানিকা
উহাতে মোট প্রায় মূল্য ২০ হাজার টাকা আক্যস্ত হইল। বর্তমান মকায়
পাকা বাড়ী, বাথরুম, সিঁড়ি চৌর ও পায়খানা ইত্যাদির মূল্য আমরা
২০,০০০, বর্গ হাজার টাকা হইবে স্বাক্যস্ত করিনা। আমরা উহা

For HI-RISE APARTMENT MAKERS PVT. LTD.
Director

Santi Saha

Kumika Das Gu

৫.

মানিয়া লইয়া। কাজেই ২৬নং কানিবাড়ী লেন প্রেমিসেসের মূল্য ২৬,০০০, আঠাশ হাজার টাকা স্থিরীকৃত হইল। পঞ্চম অর্ধাংশ ১৪,০০০, হাজার টাকার সম্পত্তি পাইতে হকদার বটে। ষষ্মপদ শান্তি সেন বাটারার সম্পত্তির মোট মূল্যের অর্ধাংশ হইতে ১০,০০০, দশ হাজার টাকা কম ও ২য়পদ কলিকা দাশগুপ্ত ১০,০০০, দশ হাজার টাকা বেশী মূল্যের সম্পত্তি পাইলেন। ২য়পদ ষষ্মপদকে দলিল রেজেটীরা হইবার পর ৬য় মাস মধ্যে ১ টাকা বৃদ্ধাইয়া দিতে সম্মত হইলেন। ফটি পূরনের টাকা না লওয়া পর্যন্ত দখল চায়াহত থাকিবে।

নক্সার সি চিহ্নিত ভূমি যাহা কমন প্যাসেজের জন্য রাখিত হইয়াছে উহা একই সময় বর্জ্য কালে। না উন্মুক্ত থাকিবে। পঞ্চম কেহই উক্ত কমন প্যাসেজে কুমিদি রোপন কিংবা অন্য কোন প্রকারের পোশ প্রতিরোধক কার্য করিতে পারিবেন না। তবে উক্ত কমন প্যাসেজের উপর দিয়া হইলেকটুক কনেকসন ও উদ্দেশ্যে দিয়া ট্রাণ্ড জলের কনেকসন নিতে পারিবেন। ইহাতে কোন পক্ষ কোন ওজর আওতি করিতে পারিবে না। বর্তমানে নক্সার সি চিহ্নিত ভূমির উত্তর দিক দিয়া যে ওয়াটার কনেকসন আছে উহা ষষ্মপদের সম্পত্তি বলিয়া গণ্য হইবে কিন্তু হইলেকটুক মিটার ২য়পদ সরাইয়া নিজাংশ আনিতে পারিবেন।

গাটিশান দলিল রেজেটী হইবার পর ষষ্মপদ তাহার গ্রাণ্ড 'বি' চিহ্নিত উন্মুক্ত ভূমির উপর বাকী অবশ্যমানের অন্য কলিকাতা করপোরেশনে বাটটারার পূর্ব দক্ষিণ দিকের ভূমি অনুমোদন করাইতে হকদার হইলেন। তাহাতে দ্বিতীয়পদ কোন ওজর আওতি করিতে পারিবে না। পঞ্চম বাটারার ভূমির খাজনা তুল্য পঞ্চম পদভাবে মালিক সরকারে জাদায় দিবেন।

For HI-RISE APARTMENT MAKERS PVT. LTD.

Director

Sanku Sir.
Kamika Das Gupta

৬.

বর্ণিত দলিলের সহিত একটি প্রতিশ্রুতি 'মুদ্রিকোট' রেজিস্ট্রার হইল। ১ম পত্রের নিকট মূল দলিল ও দ্বিতীয় পত্রের নিকট 'মুদ্রিকোট' দলিল থাকা উভয় পক্ষ মননীয় নহলেন। বড়ো প্রকল্পের মূল কোথায় ১ম পত্রের নিকট থাকিবে। আমরা উভয় পক্ষ উক্ত দলিলে যে সব সর্গাদি আকার করিনাম আমাদের ওয়ারীপ কিংবা স্থলা উত্তরণ উহা মননীয় নহতে বাধ্য থাকিবেন। নিম্ন লিখিত 'ক' তপশীল মূল সম্পত্তির পরিচয় ও চৌহদ্দি ও উক্ত সহ দাখিল নকসায় পক্ষদের প্রায় ১৭ টি উত্তরণ করণ রাখতে হইয়াছে। উহা উক্ত দলিলের একাংশ বর্ণনা করা হইবে।

এতদর্থে স্বেচ্ছায় পূজানে উন্যের বিনানু বোধ আমরা উভয় পক্ষ এই দলিলে সহি সম্পাদন করিনাম। হাতি তার হইরাজী - ১১ ই' আগস্ট, ১৯৭৬, বাংলা ২৬শে গ্রাবণ, ১৩৮০ খাল।

'ক' তপশীল সম্পত্তি।

জেলা ২৪ পরগণা, সরবরোডে টাটা গার্মেন্টস খানা যাবদপুর গ্রামের ১১১ নং বৌদ্ধ আকিল স্টেটলমেন্টের ৪৬ নং খতিয়ান ভুক্ত- ৪২ নং দাগের ৫৯ শতক ভাঙ্গা জমির মধ্যে কমবেশ চিহ্নিত বর্তমানে মাপ পুরত ৪ কাঠা ছটাক ১৪ স্কোয়াইট মোট মোট মোকররী পুরের খতিয়ান খাজনা হারাহারি মতে ১১ নং পত্র ১০ দশ গনডা একুনে ১১৩০ পত্র বর্তমানে পক্ষদের মত একাধারে প্রদেয়। এতদসহ উক্ত মত উপর বিধিভিত্ত একতলা বাড়ী।

For HI-RISE APARTMENT MAKERS PVT. LTD.
Director

Santi Sin -

Kanika Das Gupta

- উত্তর :- দামেশ চন্দ্র পাল্লীর বাড়ী ।
 পূর্ব :- রাস্তা ।
 দক্ষিণ :- গুলীন মুখার্জীর বাড়ী ।
 পশ্চিম :- চিত্ত রঞ্জন দত্তের বাড়ী ।

উক্ত সম্পত্তির ভেদে ত্রেত্র সহ দাখিলি নকসায় ' ব ' চিহ্নিত জমি যাহার পরিমাণ এক কাঠা নয় ছটাক পচিশ ফেয়ার ফুট ও স চিহ্নিত রাস্তার আট ছটাক কুড়ি ফেয়ার ফুট - এর আর্থাংশ সহ মোট ১ এক কাঠা তের ছটাক পড়ত্রিশ ফেয়ার ফুট জমি ১ পক্ষ প্রাপ্ত হইলেন । ২য় পক্ষ উক্ত-রাস্তার আর্থাংশ সহ নকসায় ' এ ' চিহ্নিত জমি সহ মোট দুই কাঠা তিন ছটাক চব্বি ফেয়ার ফুট জমি ও পকা বাড়ী প্রাপ্ত হইলেন । খাজনা প্রতিমাণে ১১ $\frac{১}{২}$ পণ্ডা ও ভেস ৫ পাঁচ পণ্ডা পশ্চিমবঙ্গ সরকারে প্রদেয় ।

ইসাদি :-

Ananta Kumar Das Gupta

28, Kali Bari Lane, Calcutta-32

Pankaj Kumar Ghosh pleader
 Judges Court Alipore

Sunumar Roy Advocate
 Judges Court Alipore

For HI-RISE APARTMENT MAKERS PVT. LTD.

Director

টাইপ কারক

প্রিন্টিং কর্তৃক

শ্রী মিথির কান্তি দে

কলিকতা-১৭

কলিকতা- ১৭.

True Copy of original plan.
 Sandha
 Kanika Das Gupta

A PARTITION PLAN
 OF
 28 KALI BARI LANE JADABPUR
 P.S. JADABPUR 24 PARGANAS

LOT	AREA	REMARKS
LOT A	1005 1544 1432	2 PARTY
LOT B	1005 964 2588	155 PARTY
LOT C	844 2054	Common passage
TOTAL	4005 1044 1432	

SCALE 8" = 1 INCH

DRAWN BY

P. K. GHOSH



Director of Survey of India
 24 PARGANAS

DINES CH GARGOLI

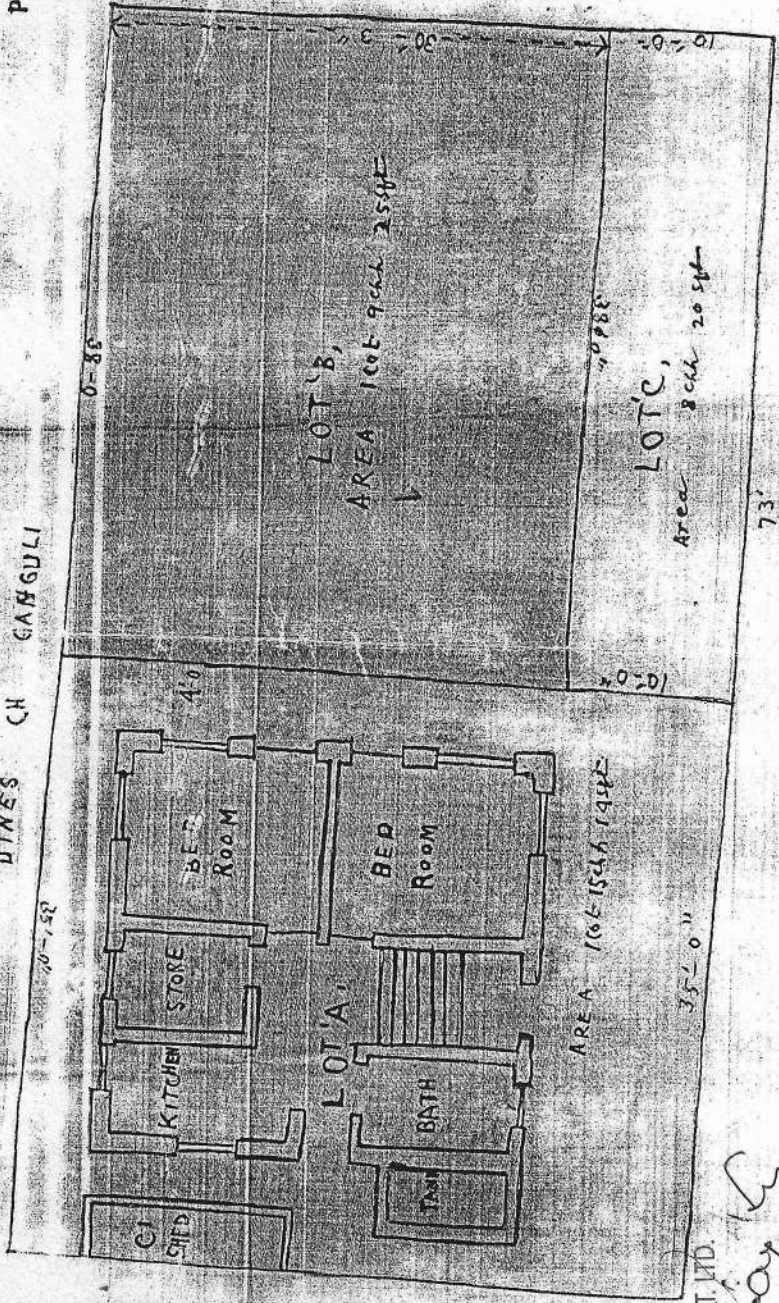

KALI BARI LANE



CHITTA RANTAN DUTT

For HIGH RISE APARTMENT MAKERS PVT. LTD.

[Signature]
 Director

SUNIL MUKHERJEE